

Amplasamentul studiat este situat in Municipiul Targu Jiu, Strada Tismana, Judetul Gorj, fiind format dintr-o parcela de teren, cu nr. cadastral 56812.

Judetul Gorj se afla asezata in partea de sud-vest a tarii, in vecinatatea sudica a muntilor carpati Carpatii Meridionali, la poalele muntilor Parang.

Privind asezarea geografica in teritoriul administrativ al Judetului Gorj, Municipiul Targu Jiu este asezat in zona centrala a judetului.

### SITUATIE EXISTENTA

Conform Planul Urbanistic General al Municipiului Targu Jiu, terenul este situat in intravilanul municipiului, in UTR 31 - Zona de locuinte individuale umul Dealului, in subzona LM.u.31.1. - locuinte individuale in regim d einaltime P+2.

Folosinta si destinatia actuala : arabil.

POT existent pe amplasament : 0,00%

CUT existent pe amplasament : 0,00%

S. totala teren : 2600,00 mp

# PUZ

SC SIRTRANSAUTO SRL  
PLAN DE INCADRARE IN ZONA

1

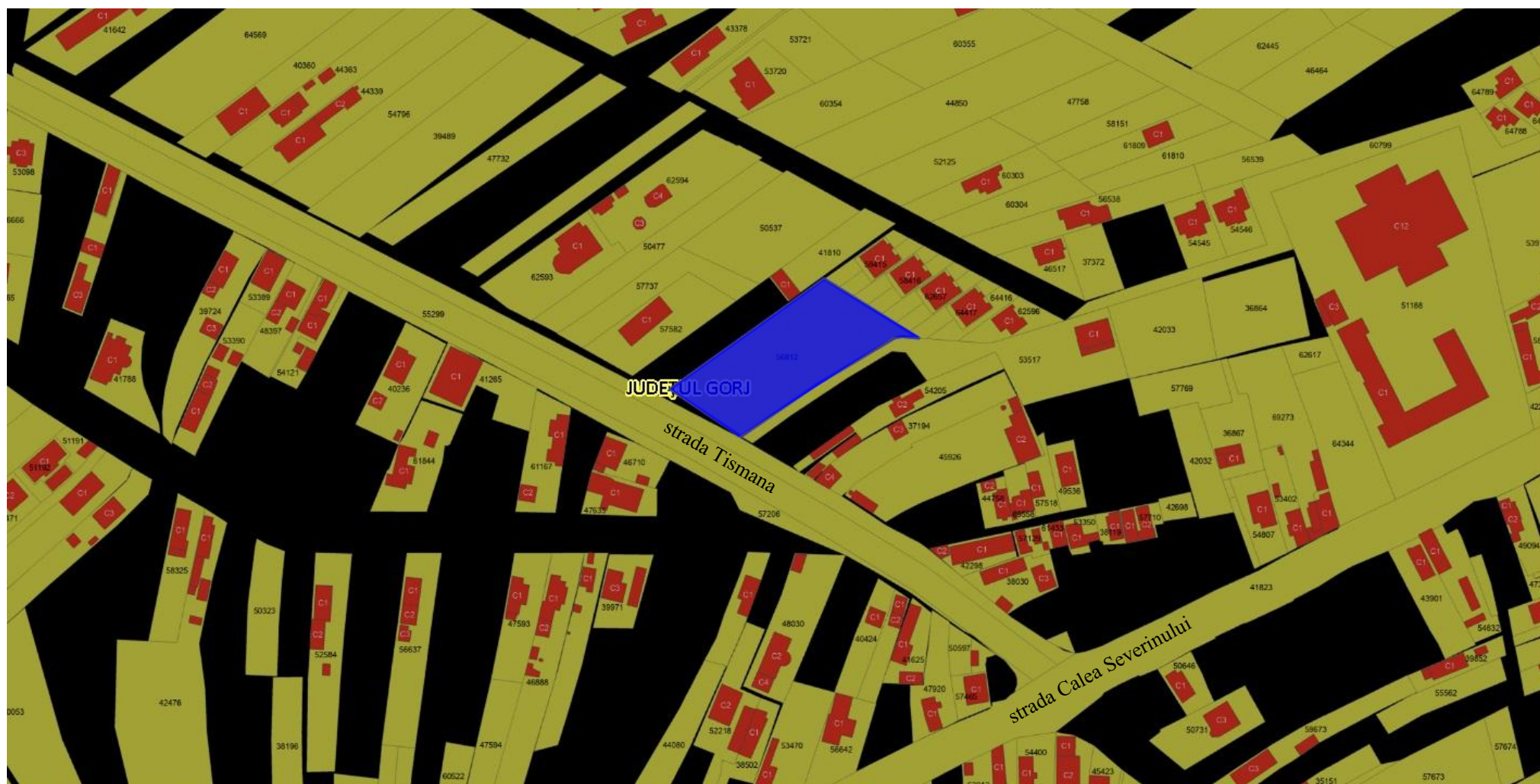
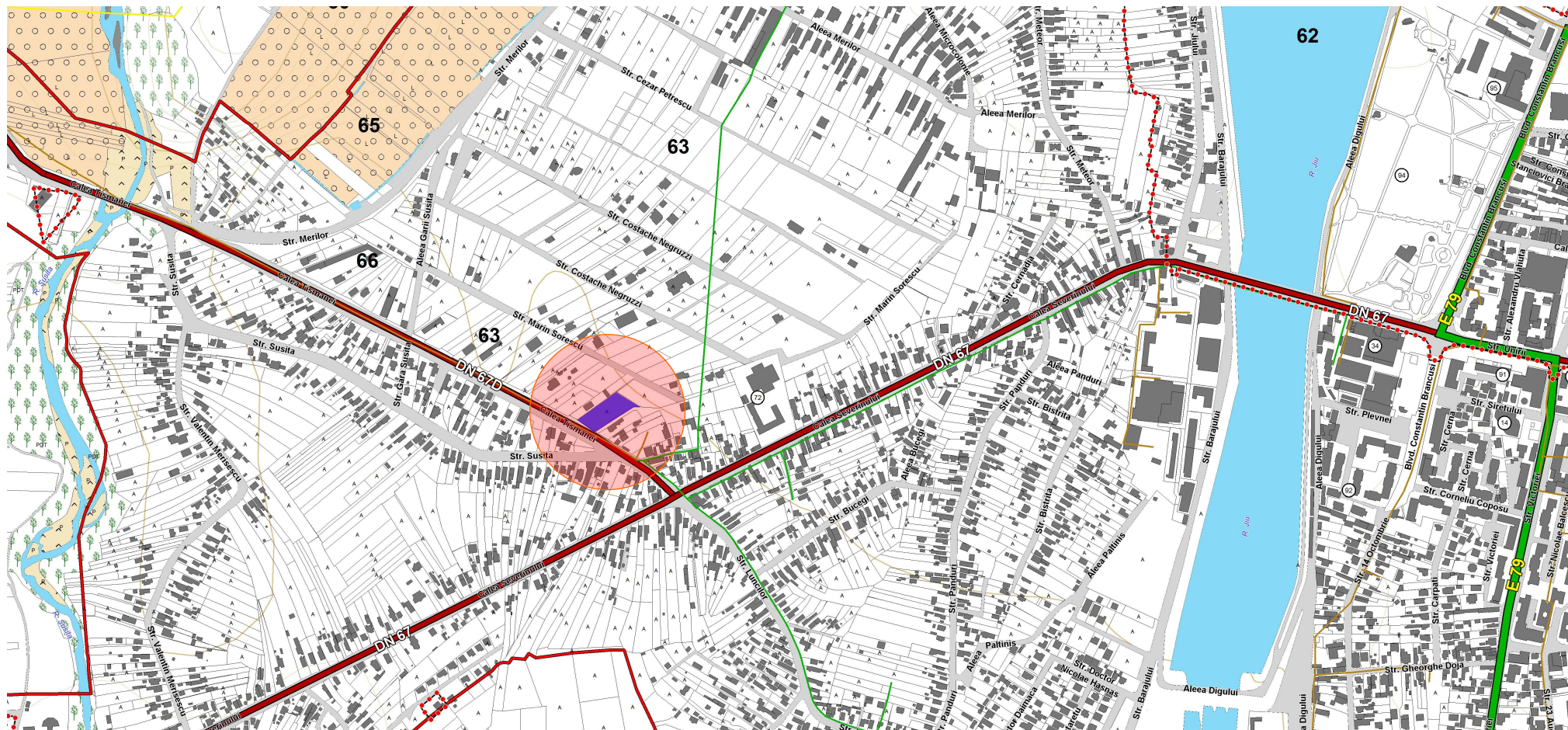

				Referat verificare nr...../ 2023
-Verificator -expert	Nume	Semnătura	Cerința	referat/expertiză, nr./data
	<b>S.C. ArhiGuide SRL</b> Str.9 mai, Nr.24, Et.1, Mun. Târgu-Jiu, Jud. Gorj 0741.51 52 53 office@arhiguide.ro Cont:RO438TRLRONCRT0383992201 CUI:37044863			Beneficiar: <b>SC SIRTRANSAUTO SRL</b>
Specificatie	Nume	Semnatura	Scara: -	Proiect nr. <b>89/2023</b>
Șef proiect	C.arh. Teodorescu Ion			Faza: <b>P.U.Z.</b>
Proiectat	arh.Pirvulescu Alina-Mihaela		Data: 12.2023	Planșa nr. <b>U.-01</b>
Desenat	arh.Pirvulescu Alina-Mihaela			Titlu proiect: <b>Elaborare PUZ pentru " PARCELARE TEREN IN VEDEREA CONSTRUIRII DE LOCUINTE INDIVIDUALE"</b>
				Titlu planșă : <b>PLAN DE INCADRARE IN ZONA</b> Mun. Targu Jiu, Str. Tismana, Jud. Gorj nr. cadastral: 56812